1社3万円で越境ECのコンサル委託!?

“地域ならでは”を
120の国と地域へ
展開しませんか？

越境EC
支援事務局運営

地域の看板で「越境EC支援事務局」を運営！
事業者様の海外販路開拓をサポートします

↓地域や管内の事業者様はこのような悩みをお持ちです↓

言語が話せないから海外販路は難しい、、？
海外の決済手段に対応していない、、。

大変なの？　何かと面倒？
難しい？

配送手段や送料の計算方法がわからない、、。
海外からのお問い合わせへの対応が心配、、。

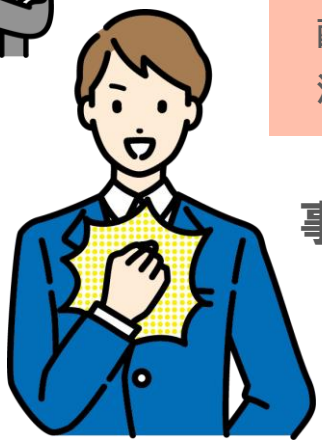

是非我々にお任せください！

事業者様のお悩み解決のノウハウあります！
簡単な座組でアウトソースいただけます！

詳しい事業者様支援メニューは裏面へ

1事業者3万円×支援事業者数で事業者の支援を実施します

POINT1

地域の看板掲げます！

自治体名や組織名の看板で支援事務局を置き、事業者様の相談に対応いたします。〇〇(市区町村)越境EC支援事務局 のような形で相談窓口を常設。事業者様の伴走支援を実施します。

10社以上でのお申込で越境EC診断致します。※詳しくは下部ご案内をご確認下さい。

POINT2

情報配信・戦略立案サポート！

越境ECの最新トレンド情報や補助金情報の発信を行い、事業者様のリテラシー向上を図ります。また、プロモーションメニューの特別価格での提供や、マーケティングデータの提供などを行い、戦略立案をサポートします。

POINT3

定期面談・実施報告書作成！

※オプション項目として、定期面談(3回)の追加や実施報告書作成のメニューがご選択いただけます。事業者様の取り組みの進捗確認や最終的な成果分析や当初の目標感との照らし合わせが可能です。

MENU

費用	条件	期間	支援内容
30,000円	47storey 登録	1年間	弊社の運営する越境EC支援サービス「47storey」にご登録いただき、伴走支援を受けて頂くプランです。47storeyへの加入を頂かなくても、toC・toB問わず海外販路開拓全般を1年間伴走支援させて頂きます。
50,000円	特になし		

CHECK

地域の事業者様が加入すればする程 オトク に！

10社以上でのお申込で越境EC診断を行います！

事業者様の商品が越境ECでどのようなニーズがあるのか、注意点やポイントについて診断の上、お伝え致します。

※1社単位での受付も可能です。

オプションメニュー追加でカスタマイズ！

定期面談

事業者様との面談を複数回設定。各種面談での目標感の擦り合わせ進捗確認を行います。

料金：応相談

報告書作成

各事業者ごとの進捗の一覧やプロセスや成果などを見える化。ご報告書として提出致します。

料金：応相談

動画チャンネル

海外販路開拓の初歩的ノウハウから自立自走に繋げる動画まで事業者啓蒙を目的に配信します。

料金：応相談

toB領域の支援

toC・toB領域問わず、事業者様の海外販路開拓を横断的に支援致します。

料金：応相談

お問合せ先

株式会社 JTB 大阪第三事業部 事業創造室

〒541-0056 大阪市中央区久太郎町2-1-25 JTBビル5階

Tel:(06)6260-0259 / E-mail: jisou_osaka3@jtb.com

資料ダウンロード・お申込みは

47storey 中小企業支援 検索